

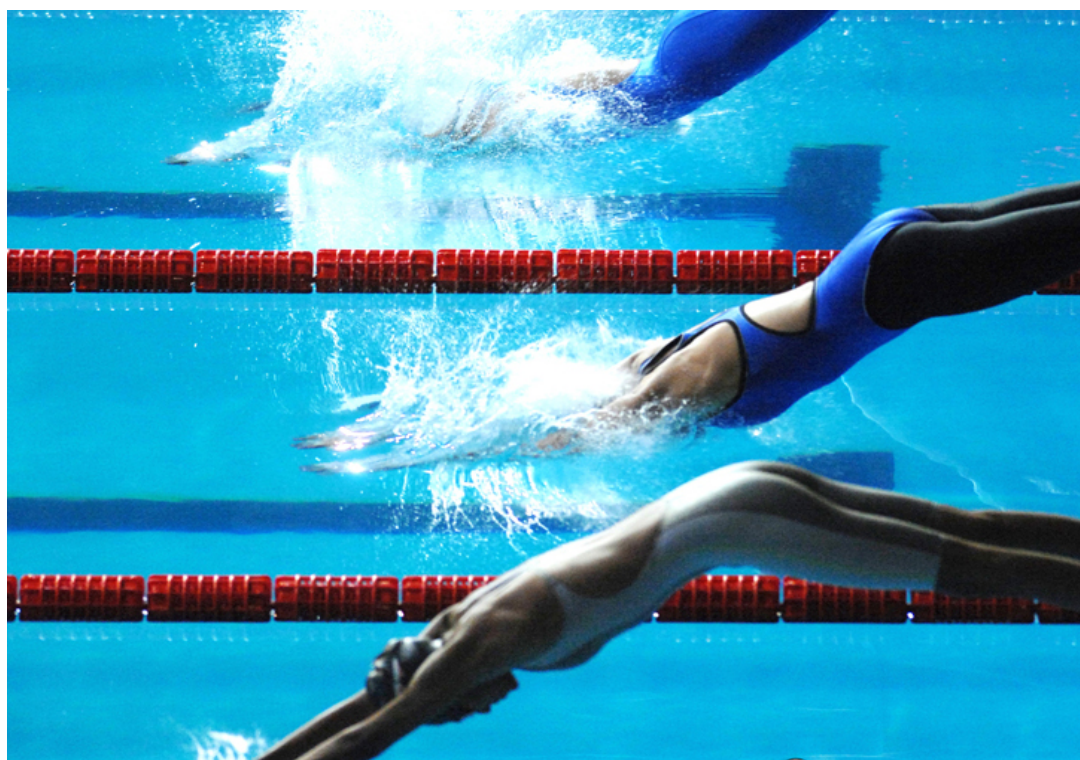

## XIII TORNEIO CIDADE DE FAFE



18 Junho de 2011





**ASSOCIAÇÃO DESPORTIVA DE FAFE**



# *Convite*

## ***XIII Torneio Cidade de Fafe***

***A Associação Desportiva de Fafe, convida o vosso Prestigiado Clube a participar no nosso XIII Torneio Cidade de Fafe, que se realiza no dia 18 de Junho de 2011, na Piscina Municipal de Fafe, conforme o regulamento anexo.***

***Fafe, 26 Abril de 2011***

***Saudações Desportivas  
A Direcção***



## *XIII Torneio Cidade de Fafe*

**1. ORGANIZAÇÃO: ASSOCIAÇÃO DESPORTIVA DE FAFE**

**2. LOCAL: PISCINA MUNICIPAL DE FAFE**

**3. DATA: 18 JUNHO 2011**

**4. HORÁRIO:**

Abertura da piscina: 14h00
Início do aquecimento: 14h20
Fim do aquecimento: 15h10
Início da competição: 15h30

**5. PARTICIPAÇÃO:**

- ✓ Podem participar Clubes convidados pela A.D.FAFE;
- ✓ Cada Clube pode inscrever 1 nadador por prova individual e uma estafeta;
- ✓ Cada nadador pode participar em 2 provas individuais mais a estafeta;
- ✓ Destina-se às seguintes categorias:
  - ✓ ABSOLUTA

FEMININOS	ABSOLUTA (1999 e + velhas)
MASCULINOS	ABSOLUTA (1998 e + velhos)

- ✓ Os nadadores são distribuídos por séries e por tempos de inscrição;

- ✓ A A.D.F. reserva-se o direito de inscrever outros nadadores por prova desde que existam pistas vagas, sem que estes constem para a classificação final.

## 6. INSCRIÇÕES:

- ✓ A aceitação do convite deverá ser realizado até ao dia 27 Maio de 2011, por fax: 253493939, ou e-mail da ADF: [felgas77@gmail.com](mailto:felgas77@gmail.com)
- ✓ As inscrições deverão dar entrada na ANNP, através do respectivo ficheiro convite lxf, até ao dia 6 de Junho de 2011;
- ✓ Após esta data só serão aceites, no máximo, três substituições, até ao dia 9 de Junho de 2011, desde que estes nadadores constem no referido ficheiro.

## 7. PROGRAMA:

Masculinos	Femininos
1ª Prova: 400 Livres	2ª Prova: 400 Livres
3ª Prova: 100 Mariposa	4ª Prova: 100 Mariposa
5ª Prova: 100 Livres	6ª Prova: 100 Livres
Entrega de medalhas	
7ª Prova: 200 estilos	8ª: Prova: 200 Estilos
9ª Prova: 100 Bruços	10ª Prova: 100 Bruços
11ª Prova: 100 Costas	12ª: Prova 100 Costas
13ª Prova: 4x 50 estilos	14ª: Prova 4x 50 estilos
Entrega de medalhas	

## 8. PONTUAÇÃO

Classificação colectiva:

- ✓ Haverá uma classificação por prova. Pontuam os 6 melhores tempos pela seguinte classificação ordenada: 9, 7, 5, 3, 2, 1. A pontuação das estafetas vale a duplicar.

## 9. Prémios

- ✓ Serão concedidos prémios aos três (3) primeiros classificados de cada prova/género Absoluto.
- ✓ Para as três melhores equipas no conjunto das provas masculinas e femininas, será atribuído o *Trofeu Ruy Bezerra* e um prémio monetário de 150€, 100€ e 50€ respectivamente;
- ✓ Para as duas melhores marcas individuais dos nadadores masculino e feminino pontuadas pela Tabela FINA, recebem um prémio monetário de 50€;
- ✓ Para os recordes Nacionais batidos neste torneio será atribuído um prémio de 300€, a dividir pelos nadadores que estiverem na referida condição.

Fafe, 26 Abril de 2011.

Pela ADF - Secção de Natação  
*Filipe Carvalho*